

L60

全能兽用B超检测仪



专业用于大型农牧场的牛、马、猪、羊等动物检测，
早期测孕时间为牛28天、马40天、猪18天、羊25
天；也可以检测病变和背膘，使农场效益最大化。



FarmScan系列

全球领先的超声诊断技术
满足最严格的临床诊断要求

网址：www.bmv-vet.com

BMV
TECHNOLOGY
显达医疗

FarmScan® L60高端全能兽用B超检测仪融合了业界顶尖的硬件工艺及荟萃前沿成像技术和最新应用平台，突破性地实现了精密与灵便的完美融合，以优异的图像质量全面满足牛、羊、马、猪、驴等动物的全身检测需求。通过L60能够最早检测出母牛受精后28天、母羊受精后25天、母猪受精后19天、母马受精后40天的妊娠情况。L60获得海外兽医协会招标青睐，拥有CE和ISO认证，畅销全球60多个地区和国家，品质值得信赖。

产品特点

- 仅0.6kg，手持式设计，小巧轻便；
- 全数字核心成像技术，测量准确，图像高清晰；
- 伪彩功能，可调节扫描界面、背景和字体颜色；
- 5.8寸的高清显示器，在强烈的阳光也可清晰显示图像；
- 可测量距离、面积、周长、数量和心率；
- 功能强大能为兽医提供使用简介功能；
- 防水、防尘、防摔设计，可用在环境恶劣的农场使用。
- 支持诊断图像USB导出，可电影回播450-550帧；
- 搭配多种不同的探头可以检测不同指标；
- 大容量锂离子可充电电池，可连续工作4.5小时；
- 可搭配视频眼镜和探头手柄使用。



临床应用

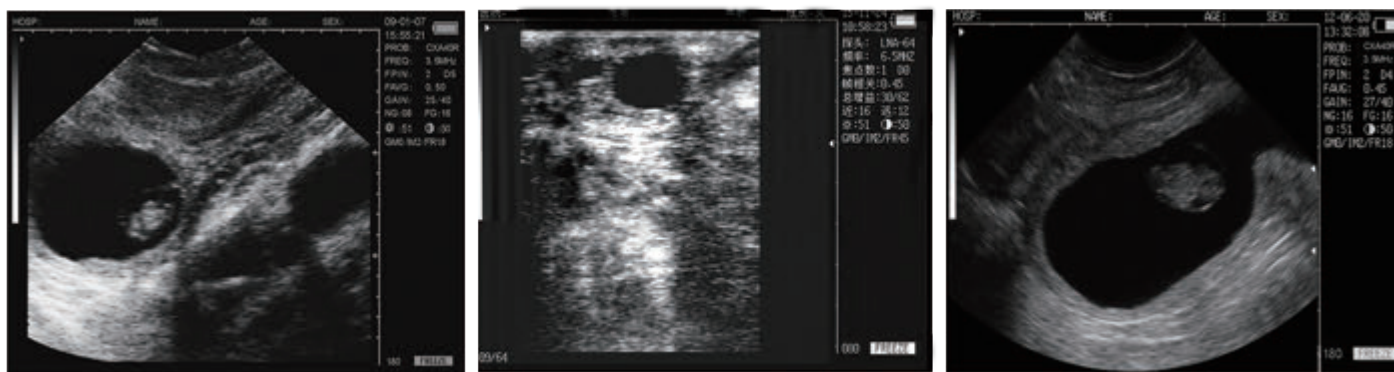

主要参数

- 标配探头：6.5MHz直肠线阵（防水功能，可水洗）
- 显示深度（mm）：190
- 最大探测深度（mm）：≥160
- 分辨力（mm）：
侧向 ≤4（深度 ≤80）≤5（80 < 深度 ≤130）
轴向 ≤2（深度 ≤80）
- 盲区（mm）：≤8
- 几何位置精度（%）：横向 ≤20；纵向 ≤10
- 监视器尺寸：5.8 英寸LCD
- 显示模式：B、B+B、B+M、M

- 图像灰阶：256级
- 深度（mm）：120~190，8级可调
- 测量功能：（马、牛、羊、猪、驴）距离、周长、面积、体积、心率、孕龄
- 字符显示：农场名、动物ID、年龄
- 电池容量：2800mAh，连续工作 > 4小时
- 主机功耗：非充电工作情况13W/充电工作情况 25W
- 适配器功耗：80VA
- 主机重量（不包括探头）：0.6kg

BMV TECHNOLOGY
深圳必显必达生物科技有限公司

深圳前海总部

地址：深圳宝安区新安街道高新科技园留仙二路71区引进大厦4楼
电话：0755-26564580
网址：www.bmv-vet.com

顯達香港分公司

地址：香港皇后大道中283號聯威商業大廈5層
電話：(00852) 28510669
郵件：info@bmv.cc

欧洲销售部

Add.: Branimirova 68, Zagareb, CROATIA
Tel.: (385)318590556
Email: export@bmv.cc

美国销售部

Add.: 521 Vista Way Suite 358 Oceanside,
CA 92056
Tel.: (619) 647-2887

动物超声的领航者



※本画册最终解释权归深圳必显必达
生物科技有限公司所有，产品规格
如有变化，恕不另行通知！