

指南针S6RL

清晰易用，跃然指尖



牛



马

指南针系列

全球领先的超声诊断技术
满足最严格的临床诊断要求

网址: www.bmv-vet.com

BMV
TECHNOLOGY
显达医疗

产品特点

- 先进的主机成像技术优势
- 超轻重量，便于携带，又具有优秀的图像质量
- 专门为农场环境设计，外壳坚固，防尘防水
- 专利的探头及配件，使S6具有很强竞争力
- 超长寿命锂电池，保证长时间断电检查，并可交、直流两用
- 简易的触摸屏操作系统，达到快速诊断目的
- 特殊的剪贴板功能及USB接口，方便快速进行图像存储及回顾



临床应用



45天

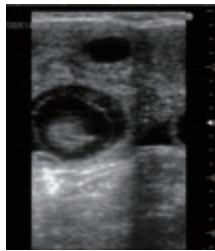

60天



80天

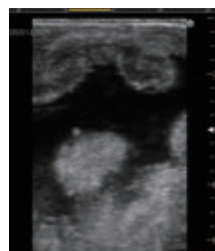

90天



105天

主要参数

显示：配置高分辨率的防眩光7寸触摸屏，精准、快捷和易用

探头：高清变频直肠线阵探头为优质的图像提供最高保障；

成像模式：B、B/B、4B、B/M、M、伪彩成像（Pseudocolor）

测量：内置牛、马、猪、羊、骆驼等多个测量包及多种体位图标记；

扫描深度：扫描显示深度250mm

回放：>512帧

尺寸：305×152×40mm³

净重：1.2公斤

电池：4小时高性能超长电量，开机启动速度快，自动待机保护功能

应用：胎儿性别；卵巢/卵泡监测，早孕、怀孕后期等检查；

图像存储：图像存储（JPG、BMP）1000帧以上，支持SD卡扩容和U盘图像导出

接口：电源输入接口，DVI接口，1个以上USB接口（可转接USB Hub）

选配：可选配多种探头，以满足不同的检查需要：直肠凸阵探头、高频线阵、微凸、大凸，探头延长手柄，视频眼镜，大容量锂电池等

BMV
TECHNOLOGY
深圳必显必达生物科技有限公司

动物超声的领航者

深圳前海总部

地址：深圳宝安区新安街道高新科技园留仙二路71区引进大厦4楼
电话：0755-26564580
网址：www.bmv-vet.com

欧洲销售部

Address: Branimirova 68, Zagareb, CROATIA
Tel.: (385)318590556
Email: export@bmv.cc

香港分公司

地址：香港皇后大道中283號聯威商業大廈5層
電話：(00852) 28510669
郵件：info@bmv.cc

美国销售部

Address: 521 Vista Way Suite 358 Oceanside,
CA 92056
Tel.: (619) 647-2887



※本画册最终解释权归深圳必显必达
生物科技有限公司所有，产品规格
如有变化，恕不另行通知！